

870/202

 **MINISTERO DELLE FINANZE**
DIREZIONE GENERALE DEL CATASTO E DEI SERVIZI TECNICI ERARIALI
NUOVO CATASTO EDILIZIO URBANO

(R. DECRETO-LEGGE 13 APRILE 1939-XVII, N. 652)

Planimetria dell'immobile situato nel Comune di Catania Piazza G. VERGA N°60
 Ditta Dott. Salvatore Russo di Venerando
 Allegata alla dichiarazione presentata all'Ufficio ^(*) Tecnico Erariale di Catania
(*) Tecnico Erariale o del Comune

Scheda N°26793985

AMMEZZATI

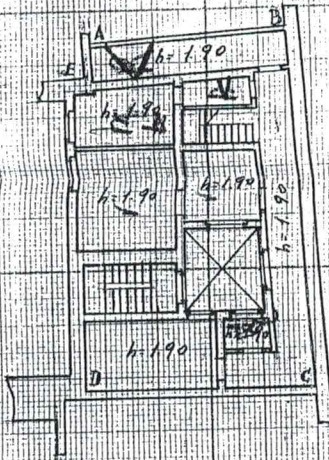

0537324



ORIENTAMENTO



SCALA DI 1:200

SPAZIO RISERVATO PER LE ANNOTAZIONI D'UFFICIO

DATA 2-1-1952
 PROT. N° 612

COLLETTA DI 58736 615
 F. N. 20283 1286
 MOD. N. 612-59 902

Compilata da: Geometra
(Titolo, nome e cognome del tecnico)
Vincenzo Genovese

Iscritto all'Albo dei Geometri
 della Provincia di CATANIA

DATA 2-1-1952

Firma: Geom. Vincenzo Genovese

